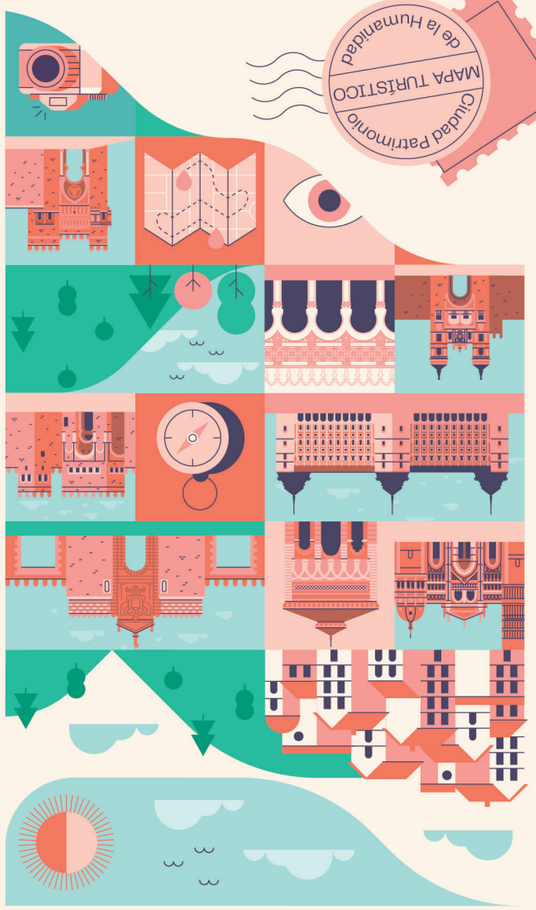

TOLEDO

Ciudad Patrimonio de la Humanidad

El Grupo de Ciudades Patrimonio de la Humanidad de España (GCPHE) es una asociación sin ánimo de lucro declarada de Utilidad Pública cuyos objetivos son trabajar de manera conjunta en la defensa, conservación y promoción turística de las 15 ciudades inscritas en la Lista del Patrimonio Mundial de la UNESCO: **Alcalá de Henares, Ávila, Baeza, Cáceres, Córdoba, Cuenca, Ibiza/ Eivissa, Mérida, Salamanca, San Cristóbal de La Laguna, Santiago de Compostela, Segovia, Tarragona, Toledo y Úbeda**. Con el fin de dar a conocer a vecinos y visitantes de estas ciudades únicas los Valores Universales Excepcionales con que la UNESCO las ha reconocido, el Ministerio de Cultura y Deporte y el GCPHE han editado esta serie de mapas-guías de las 15 ciudades que permitirán conocer más a fondo las razones de su declaración como Patrimonio de la Humanidad y, con ello, valorarlas y contribuir a su conservación y protección.
Alcaldes y alcaldesas del Grupo de Ciudades Patrimonio de la Humanidad de España

The Spanish World Heritage Cities Group (GCPHE) is a non-profit association declared of Public Utility, whose objectives are joining forces in the defense, conservation and tourist promotion of the 15 cities inscribed on the UNESCO World Heritage List: **Alcalá de Henares, Ávila, Baeza, Cáceres, Córdoba, Cuenca, Ibiza / Eivissa, Mérida, Salamanca, San Cristóbal de La Laguna, Santiago de Compostela, Segovia, Tarragona, Toledo and Úbeda.**
In order to make known to residents and visitors the Exceptional Universal Values with which UNESCO has recognized these unique cities, the Ministry of Culture and Sports and the GCPHE have published this series of map-guides of the 15 cities that will allow us to learn more about the reasons for their declaration as World Heritage Sites and through it, value them and contribute to their conservation and protection.
The Mayors of the Spanish World Heritage Cities Group.

Visita más planos de las
Ciudades Patrimonio de la Humanidad

Ciudades Patrimonio de la Humanidad
ESPAÑA UNESCO

Organización de las Naciones Unidas para la Educación, la Ciencia y la Cultura

Patrimonio Mundial en España

Ciudades Patrimonio de la Humanidad
ESPAÑA UNESCO

MINISTERIO DE CULTURA Y DEPORTE

GOBIERNO DE ESPAÑA

AYUNTAMIENTO DE TOLEDO

Ciudad Patrimonio de la Humanidad

TOLEDO

Ciudad Patrimonio de la Humanidad

(ESP)

Ciudad Histórica de Toledo

Depositaria de más de dos milenios de historia, Toledo fue sucesivamente municipio romano, capital del reino visigodo, plaza fuerte del emirato de Córdoba y puesto de mando avanzado de los reinos cristianos en su lucha contra los musulmanes. En el siglo XVI fue la sede temporal del poder supremo, bajo el reinado del emperador Carlos V. Sus monumentos son obras maestras de distintas civilizaciones, creadas en un contexto en el que la presencia de tres grandes religiones – judaísmo, cristianismo e islamismo – constituyó un factor esencial.

La **ciudad de Toledo** fue inscrita en la lista del Patrimonio Mundial de la Humanidad el **26 de noviembre de 1986**, durante la Décima Sesión del Comité para el Patrimonio Mundial, que tuvo lugar en **París**, entre el 24 y el 28 de noviembre de 1986.

Los criterios recomendados por ICOMOS para su declaración fueron:

- Criterio (i): Representar una obra maestra del genio creativo humano.
- Criterio (ii): Ser la manifestación de un intercambio considerable de valores humanos durante un determinado periodo o en un área cultural específica, en el desarrollo de la arquitectura o de la tecnología, las artes monumentales, la planificación urbana, el diseño paisajístico.
- Criterio (iii) : Aportar un testimonio único o por lo menos excepcional de una tradición cultural o de una civilización que sigue viva o que desapareció.
- Criterio (iv): Ser un ejemplo sobresaliente de un tipo de construcción, de un conjunto arquitectónico o tecnológico, o de paisaje que ilustre una o más etapas significativas de la historia de la humanidad

La **Ciudad Histórica de Toledo** y sus monumentos son obras maestras de sucesivas civilizaciones, que hoy reflejan el contraste y la armonía de una ciudad del siglo XXI en perfecto equilibrio.

(ENG)

Historic City of Toledo

Successively a Roman municipium, the capital of the Visigothic Kingdom, a fortress of the Emirate of Cordoba, an outpost of the Christian kingdoms fighting the Moors and, in the 16th century, the temporary seat of supreme power under Charles V, Toledo is the repository of more than 2,000 years of history. Its masterpieces are the product of heterogeneous civilizations in an environment where the existence of three major religions – Judaism, Christianity and Islam – was a major factor.

http://whc.unesco.org/en/list/379

The **Historic City of Toledo** was inscribed in the **World Heritage List** on **26 November 1986**, in the Tenth Session of the Committee of the World Heritage, celebrated in *Paris* between 24 and 28 September 1986.

The criteria recommended by ICOMOS were:

(i)

to represent a masterpiece of human creative genius;

(ii)

to exhibit an important interchange of human values, over a span of time or within a cultural area of the world, on developments in architecture or technology, monumental arts, town-planning or landscape design;

(iii)

to bear a unique or at least exceptional testimony to a cultural tradition or to a civilization which is living or which has disappeared;

(iv)

to be an outstanding example of a type of building, architectural or technological ensemble or landscape which illustrates (a) significant stage(s) in human history;

The Historic City of Toledo and its monuments become masterpieces of successive civilizations, which today reflects a contrast an a harmony of a XXI century city in a perfect balance.

1. Mezquita del Cristo de la Luz

2. Puerta de Alfonso VI

3. Alcázar

4. Puerta de Bisagra

5. Puerta del Sol

6. Iglesia de Santo Tomé. Entierro del Señor de Orgaz. El Greco

7. Puerta del Cambrón

8. Monasterio de San Juan de los Reyes

9. Sinagoga de Santa María la Blanca

10. Puente de San Martín

11. Murallas de la ciudad de Toledo

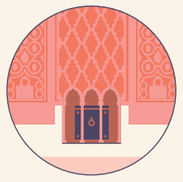

12. Sinagoga de Samuel ha-Leví (Tránsito)

13. Puente de Alcántara

14. Catedral Primada de Santa María

15. Iglesia mozárabe de San Lucas

16. Circo romano

17. Museo del Greco

18. Museo de los Concilios y Cultura Visigoda

19. Ábsides y portadas mudéjares de la iglesia de Santiago del Arrabal

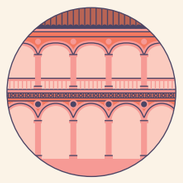

20. Hospital renacentista de Tavera

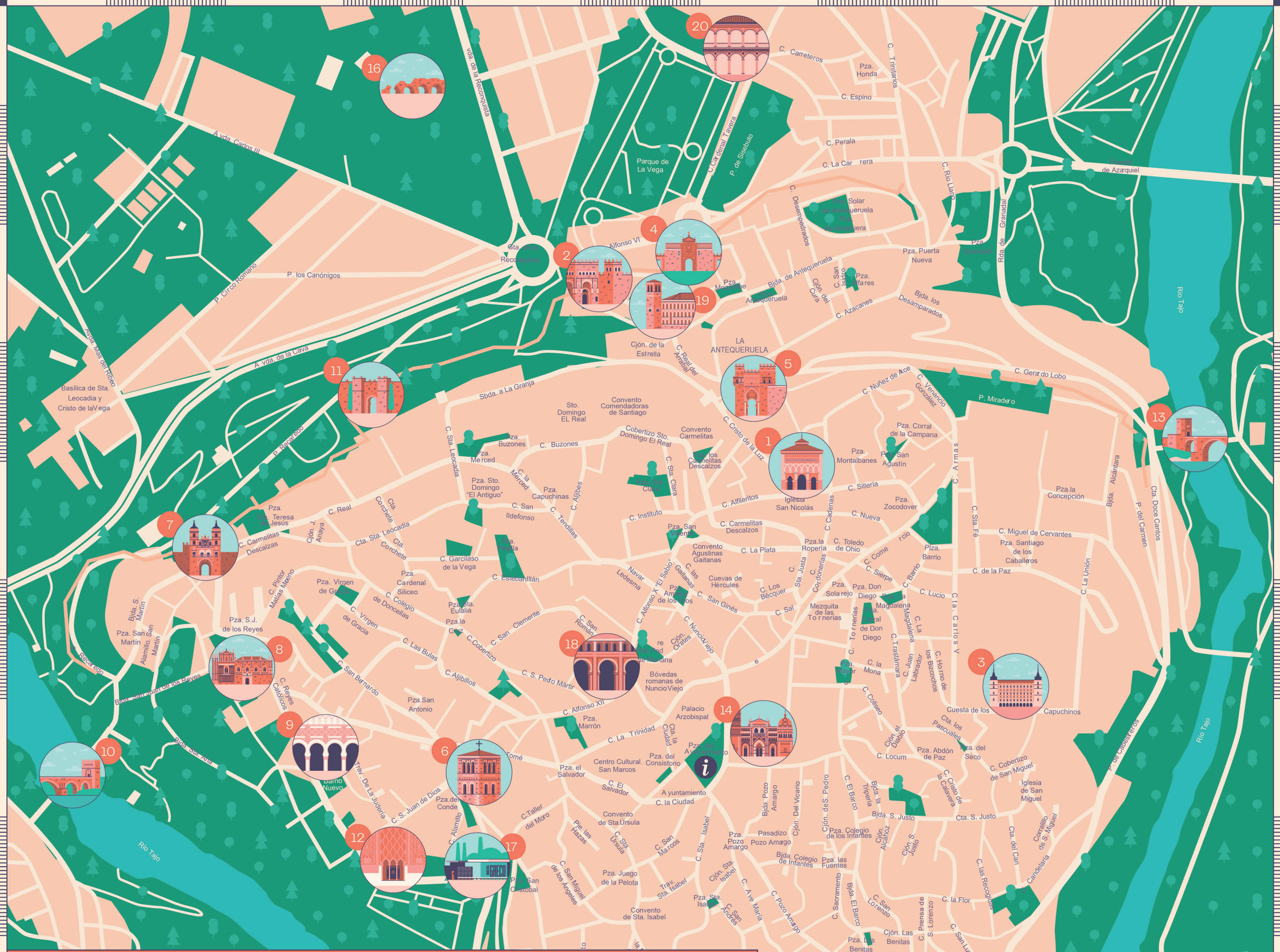

MAPA TURÍSTICO

TOLEDO

Ciudad Patrimonio de la Humanidad

1. Mezquita del Cristo de la Luz
2. Puerta de Alfonso VI
3. Alcázar
4. Puerta de Bisagra
5. Puerta del Sol
6. Iglesia de Santo Tomé. Entierro del Señor de Orgaz.El Greco
7. Puerta del Cambrón
8. Monasterio de San Juan de los Reyes
9. Sinagoga de Santa María la Blanca
10. Puente de San Martín
11. Murallas de la ciudad de Toledo
12. Sinagoga de Samuel ha-Leví (Tránsito)
13. Puente de Alcántara
14. Catedral Primada de Santa María
15. Iglesia mozárabe de San Lucas
16. Circo romano
17. Museo del Greco
18. Museo de los Concilios y Cultura Visigoda
19. Ábsides y portadas mudéjares de la iglesia de Santiago del Arrabal
20. Hospital renacentista de Tavera